



MINISTERO DELLE POLITICHE AGRICOLE
ALIMENTARI E FORESTALI



Programma Rete Rurale Nazionale 2014 – 2020

Le attività a supporto del Partenariato Europeo per l'innovazione

Catanzaro 28 Giugno 2016



Riccardo Passero

Ministero delle Politiche Agricole, Alimentari e Forestali

DISR II – Programmi di Sviluppo Rurale

Programmazione 2014 – 2020 Sviluppo Rurale

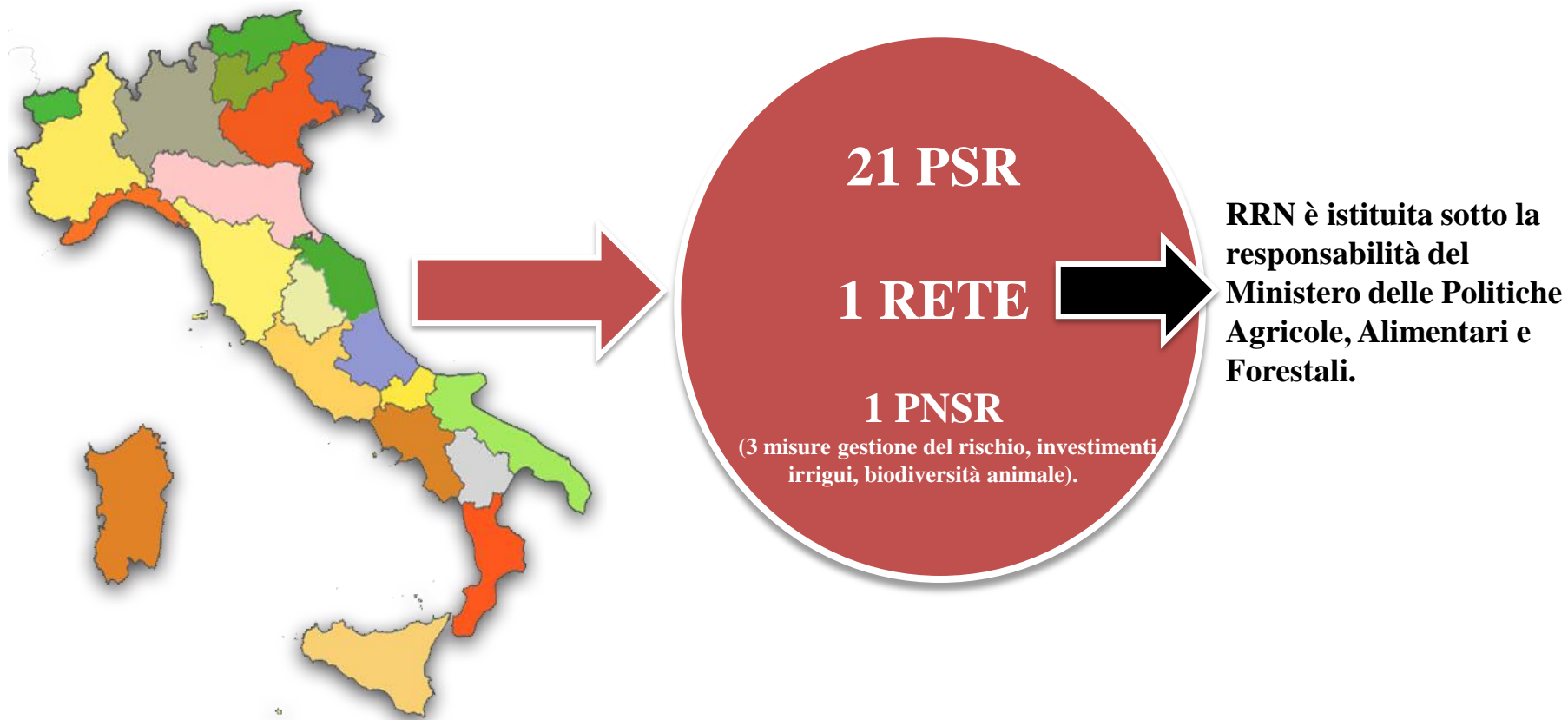



RETE RURALE “NAZIONALE”

Da dove veniamo :

- Rete LEADER II 1994 - 1999
- Rete LEADER + 2000 – 2006
- Rete Rurale Nazionale 2007 – 2013
- Rete Rurale Nazionale 2014 – 2020

- il concetto di Rete nasce con LEADER
- dal 2007 Rete estesa a tutto lo sviluppo rurale
- risorse crescenti per sfide crescenti
- 2014 – 2020 necessità di una Rete maggiormente orientata al risultato; **novità innovazione !**

Il Programma Rete Rurale Nazionale 2014 - 2020

Analisi SWOT

Descrizione del contesto ed Analisi SWOT impostata sulla base delle 4 priorità della Rete 2014 – 2020 (art. 54).

- *Stimolare la partecipazione dei portatori d'interesse all'attuazione dello sviluppo rurale*
- *Migliorare la qualità dell'attuazione dei programmi di sviluppo rurale*
- *Informare il pubblico e i potenziali beneficiari sulla politica di sviluppo rurale e su eventuali possibilità di finanziamento*
- *Promuovere l'innovazione nel settore agricolo, nella produzione alimentare, nella silvicoltura e nelle zone rurali*

+

- ❑ *Esperienza della Rete Rurale 2007 – 2013*
- ❑ *Risultato Audit 6288-Technical_Assistance Italy*

Individuazione dei fabbisogni

Fabbisogni emersi dalla analisi SWOT



Fabbisogni emersi dal confronto con il Tavolo Nazionale di Partenariato del 29 ottobre 2013: “RRN 2014/2020: Costruire il cambiamento”



Fabbisogni derivanti dal Forum on line: «RRN 2014/2020 - Costruire il cambiamento» (febbraio/marzo 2014)



STRATEGIA RETE 2014 – 2020 : i Target

La **funzione di indirizzo** del programma che si sostanzia nella definizione di **tre precisi Gruppi Target** (destinatari principali degli interventi della Rete Rurale), che rappresentano le seguenti categorie di soggetti **a cui sono ricollegabili i fabbisogni di intervento del Programma** :

- **Il Gruppo Target 1** rappresenta tutti i soggetti ai diversi livelli (nazionale, regionale e locale) impegnati nella programmazione, gestione e attuazione della politica di sviluppo rurale.
- **Il Gruppo Target 2** rappresenta il partenariato economico ed ambientale e tutta l'imprenditoria beneficiaria del sostegno pubblico, anche solo potenzialmente.
- **Il Gruppo Target 3** rappresenta infine la società civile, in tutte le categorie che la compongono.

Tale scelta si basa sulla necessità (evidenziata nell'analisi di contesto - esperienza 2007-2013) di garantire **una più chiara identificazione dei destinatari degli interventi promossi dalla Rete Rurale ed una migliore aderenza della strategia alle effettive esigenze dei destinatari del Programma.**

Inoltre tale scelta è giustificata dall'esigenza di garantire una migliore impostazione del Programma e il suo successo, attraverso **un più forte coinvolgimento attivo di soggetti interessati e competenti.**

Quadro Logico

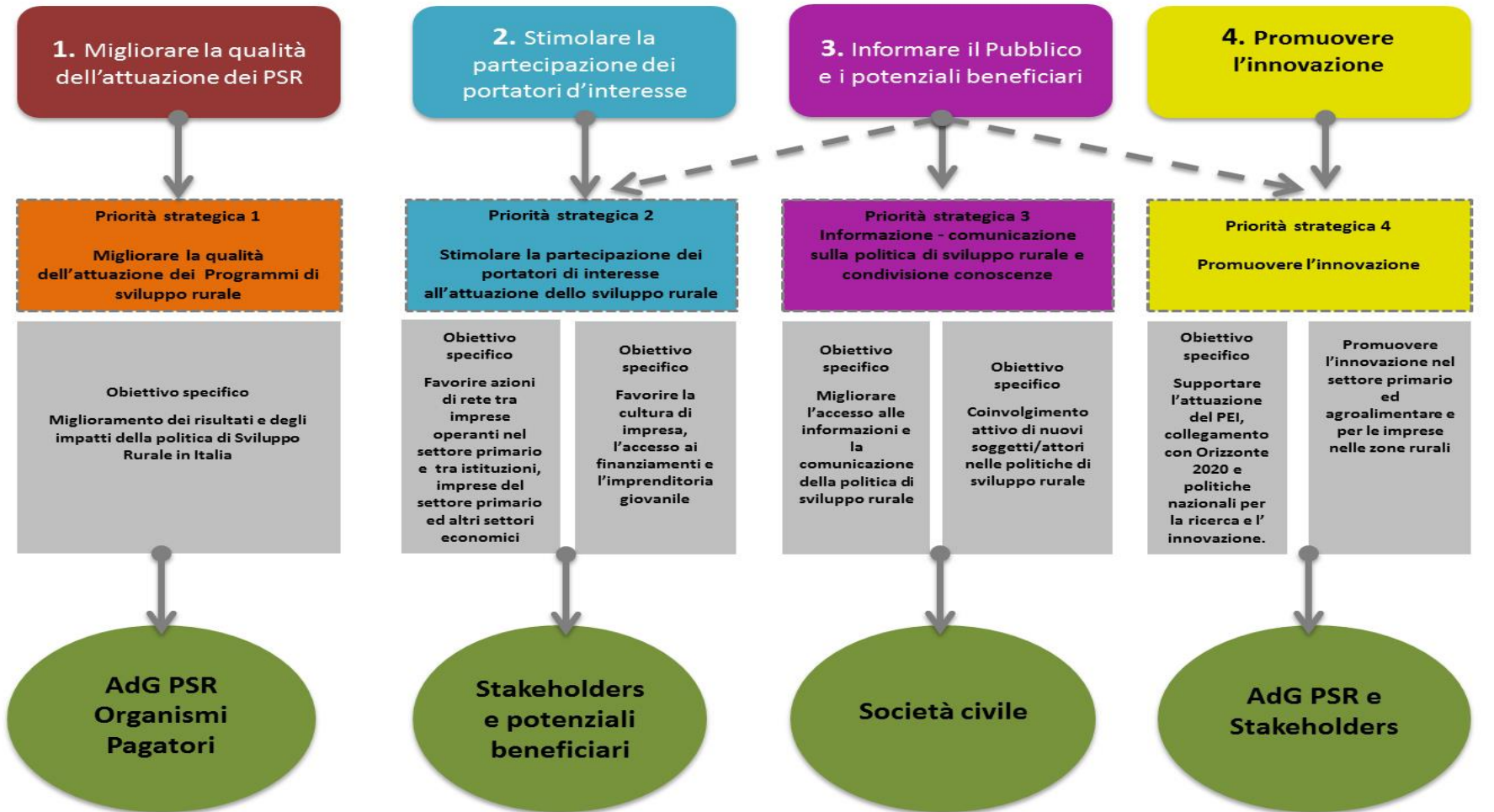

+ Asse 5. Gestione della Rete

Modello organizzativo

Al fine di assicurare l'efficacia e l'efficienza dell'attuazione viene proposta una struttura snella, articolata in 2 livelli, così costituita:

- **livello strategico:** AdG e strutture di supporto (STC e SAC)
- **livello operativo:** comitati di coordinamento delle attività
- **Quadro strategico settennale**
- **Programmazione delle attività biennali**

Modello organizzativo

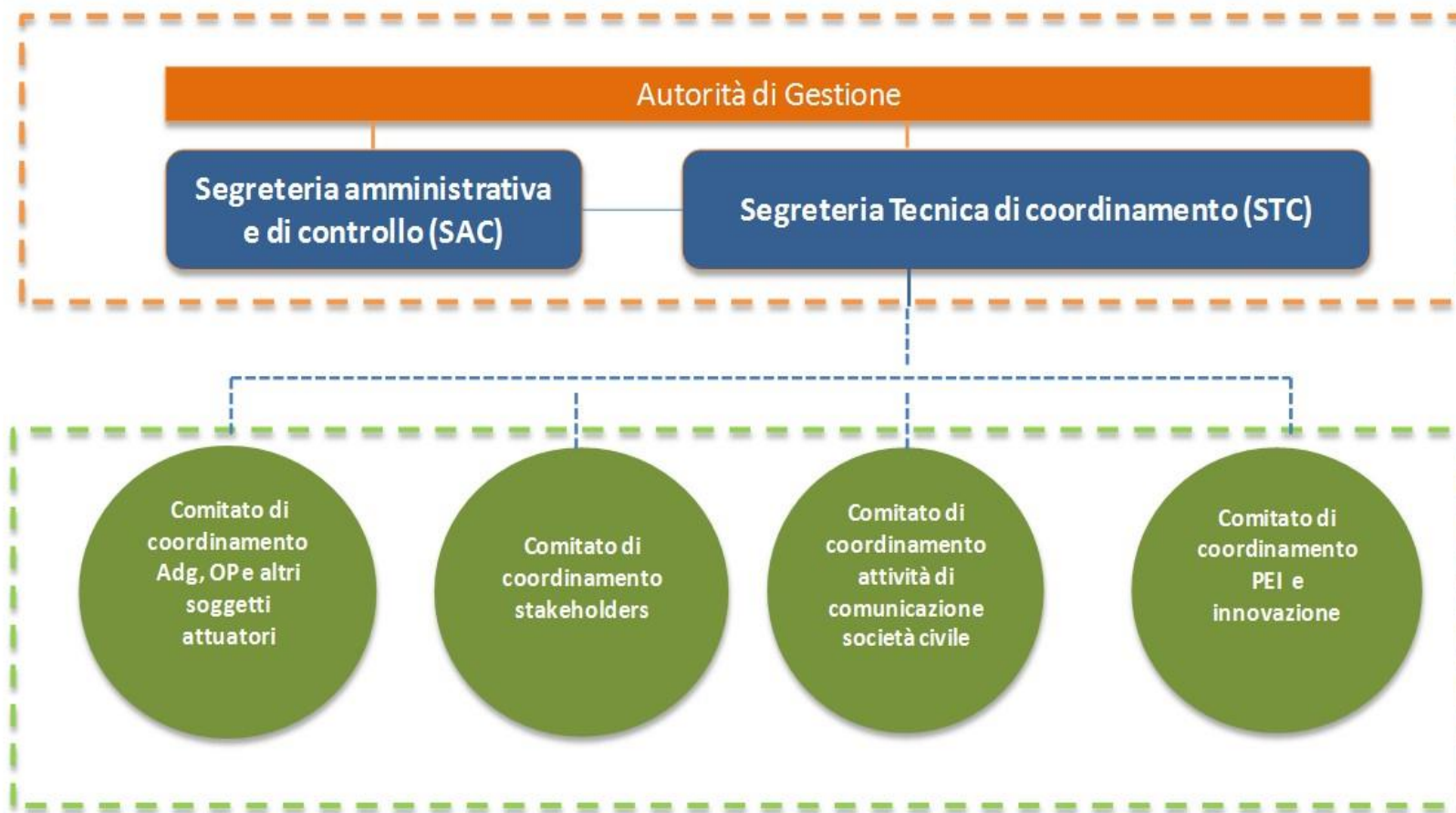

Modello organizzativo RETE

✓ *Postazioni regionali attive in ogni Regione*

25 esperti in collegamento con il territorio e le AdG PSR

Collegamento con il Segretariato Tecnico della Rete

Funzioni :

Identificare le questioni rilevanti per l'attuazione dei PSR

Scambiare esperienze e trovare soluzioni comuni.

Supporto all'attuazione delle attività della Rete a livello locale

Approccio 2014-2020 :

- Maggiore collegamento tematico ed interregionale (Nord, Centro, Sud)
- Supportare l'Autorità di Gestione ed il Segretariato Tecnico nella preparazione dei Piani Biennali di attività.
- Coinvolti in specifici progetti
- Animazione e coinvolgimento del partenariato locale



Le Azioni della RRN 2014 – 2020 per la promozione dell'innovazione

PRIORITA' STRATEGICA 4

“Promuovere l’innovazione”

Gruppo Target 1 e Gruppo Target 2 (precedentemente esplicitati)



Gruppo Target 1 e 2

**Autorità di Gestione, Organismi Pagatori e Gruppi Operativi PEI,
Stakeholders e potenziali beneficiari**

**Priorità strategica 4
Promuovere l'Innovazione**

Ob. Sp. 4.1
Supportare l'attuazione dei Gruppi Operativi PEI e collegamento con Orizzonte 2020 e politiche nazionali per la ricerca e l'innovazione

Ob. Sp. 4.2
Promuovere l'innovazione nel settore primario ed agroalimentare e per le imprese nelle zone rurali

Risultato 4.1.1
Sostegno per l'interazione efficace e efficiente tra i Gruppi Operativi

Azione 4.1.1

Supporto ad attività di rete per i Gruppi Operativi PEI

Risultato 4.2.1
Incremento della integrazione tra ricerca, settore primario ed agroalimentare

Azione 4.2.1

Risultato 4.2.2
Promozione di soluzioni innovative per le aziende agricole e le imprese nelle aree rurali

Servizi per la diffusione della innovazione

Azione 411

Supporto ad attività di rete per i Gruppi Operativi PEI

Risultato atteso : **“Sostegno per l’interazione efficace ed efficiente tra i Gruppi Operativi**

Principali target di riferimento :

- Gruppi Operativi PEI**
- **personale delle Autorità di Gestione e degli Organismi pagatori**

Azione 411

Supporto ad attività di rete per i Gruppi Operativi PEI

411.A) **Comunicazione a livello europeo (Rete PEI)** sul contenuto dei progetti italiani (sin dalla formazione del gruppo) e sui risultati dei progetti stessi (traduzione in inglese); comunicazione (e traduzione dall'inglese) per i potenziali beneficiari ed il pubblico italiano dei contenuti delle conferenze, seminari e gruppi di riflessione (focus group) della Rete europea PEI.

411.B) **Monitoraggio delle procedure seguite nelle diverse Regioni e nei diversi Stati Membri** per l'attuazione della strategia PEI nei PSR; supporto al monitoraggio dell'avanzamento finanziario e fisico dei progetti.

411.C) **Predisposizione di linee guida e documenti metodologici per supportare l'attuazione del PEI ed il collegamento con la Rete europea PEI (es. fascicoli di progetto, moduli per accordi di cooperazione, documenti standard per il reporting alla Rete Rurale Europea, ecc.), compresa la complementarità con Orizzonte 2020 e le politiche nazionali per la ricerca e l'innovazione.**

411.D) Convegni, Seminari, Focus Group riguardanti la gestione nei PSR del Partenariato Europeo per l'Innovazione in Agricoltura (PEI), compresa la complementarità ed integrazione con Orizzonte 2020 e le politiche nazionali per la ricerca e l'innovazione.

411.E) **Specifiche attività tematiche e intersettoriali per mettere i Gruppi Operativi italiani in contatto tra di loro e con soggetti di altri gruppi operativi potenziali, per portare informazioni, ed idee (ad esempio, per formare gruppi di lavoro multidisciplinari o su tematiche comuni, per stimolare la costituzione di gruppi operativi intersettoriali o interregionali, ecc.).**

411.F) **Supporto ai Gruppi Operativi PEI, in base a modalità concordate con le Autorità di Gestione regionali, per favorire il collegamento alle opportunità di Orizzonte 2020 e alle politiche nazionali per la ricerca.**

411.G) **Consulenza tecnica su tematiche di interesse generale per le Autorità di Gestione o per i Gruppi Operativi, al fine di migliorare l'attuazione del PEI e la qualità della progettazione, anche con il supporto di esperti ad hoc o team di esperti in loco.**

411.H) **Raccolta, analisi e divulgazione di buone pratiche per il rafforzamento delle competenze progettuali e gestionali per l'attuazione del PEI nei PSR.**

Azione 421

Servizi per la diffusione della innovazione

Risultati attesi : **Incremento dell'integrazione tra ricerca, settore primario e agroalimentare**
Promozione di soluzioni innovative per le imprese e le aziende nelle aree rurali

Principali target di riferimento :

- **partenariato economico, sociale ed ambientale**
- **aziende agricole**
- **imprese ed operatori forestali**
- **comunità di pratica di agricoltori**
- **imprese agro-industriali**
- **PMI operative nelle zone rurali**
- **Partner per Gruppi Operativi di nuova costituzione e soggetti che potrebbero contribuire ai Gruppi Operativi (senza necessariamente diventare partner in un gruppo) nel contesto della ricerca partner di cui all'art. 54.3.iii.**
- **i consulenti ed i servizi di sostegno all'innovazione (di cui all'art. 54.3.iv)**
- **Enti, istituzioni nazionali, regionali ed internazionali**

Azione 421

Servizi per la diffusione della innovazione

**Risultati attesi : Incremento dell'integrazione tra ricerca, settore primario e agroalimentare
Promozione di soluzioni innovative per le imprese e le aziende nelle aree rurali**

421A) Attività di collegamento tra mondo della ricerca, imprese e soggetti erogatori di servizi, inclusa l'attività di animazione e brokeraggio per favorire la costituzione di Gruppi Operativi PEI (ricerca partner), promozione di una comune progettazione e supporto all'accesso alle opportunità offerte dalle politiche nazionali ed europee in tema di innovazione.

421B) Sviluppo di attività in rete destinate ai consulenti e ai servizi di sostegno all'innovazione per le finalità della presente azione (risultati attesi).

421C) Attività volte a favorire il dialogo e il confronto fra le rappresentanze agricole, alimentari e forestali, imprese, istituzioni pubbliche e mondo della ricerca in tema di *“innovazione nel settore agricolo, forestale e nelle zone rurali”*.

421D) Attività di informazione destinata al partenariato (in particolare aziende agricole ed imprese nelle aree rurali, inclusi gli operatori forestali) per la diffusione dell'innovazione disponibile, inclusa la comunicazione dei risultati delle politiche per l'innovazione nel settore agricolo, forestale ed agroalimentare.

421E) Individuazione, raccolta, analisi, divulgazione e scambi di esperienze riguardanti buone pratiche per l'adozione di processi innovativi all'interno dei contesti aziendali.

421.F) Attività di collegamento tra banche dati esistenti per realizzare servizi agro-climatici e ambientali innovativi tramite l'utilizzo di standard comuni.

Il Piano di attività 2016 della RRN per la promozione dell'innovazione

Piano di attività 2015-2016 della Rete Rurale

Attività a supporto della innovazione :

Download www.reterurale.it



- Scheda 25.1 “Comunicazione e divulgazione delle opportunità su PEI e Orizzonte 2020”

- Scheda 25.2 “Supporto metodologico e procedurale al PEI ed ai Gruppi Operativi “

- Scheda 25.3 Piano innovazione e collegamento attori della filiera innovazione

“Comunicazione e divulgazione delle opportunità su PEI e Orizzonte 2020”



“Comunicazione e divulgazione delle opportunità su PEI e Orizzonte 2020”

Garantire un quadro informativo completo su PEI ed Orizzonte 2020:

- **Raccordo della RRN con il livello europeo (Rete PEI – DG Agri)** sul contenuto della progettazione italiana e sui risultati dei progetti stessi; comunicazione ai potenziali beneficiari ed al pubblico italiano delle iniziative della Rete PEI e delle opportunità offerte dal Orizzonte 2020
- **Presenza costante e attiva di soggetti nazionali esperti ai Tavoli di concertazione e confronto realizzati dalla Commissione europea** (Sottogruppo EIP AGRI; AKIS dello SCAR,, altri gruppi tematici, ecc.).
- **Diffusione di documenti ufficiali e materiali di lavoro**, anche mediante traduzione, utili alla migliore implementazione di procedure ed alla erogazione di finanziamenti (via web o anche altri strumenti).



“Comunicazione e divulgazione delle opportunità su PEI e Orizzonte 2020”

Garantire un quadro informativo completo su PEI ed Orizzonte 2020:

- **Divulgazione delle opportunità** correlate agli interventi promossi dallo sviluppo rurale in tema di innovazione e dalle politiche europee della ricerca
- **Raccolta e diffusione di buone pratiche inerenti l’iniziativa PEI** (metodologiche e tematiche, gestionali e procedurali, relative a monitoraggio e valutazione) **e concernenti i fondi della ricerca** (programmi nazionali e regionali, FP7, Orizzonte 2020 e programmi di ricerca di altri Paesi)
- **Organizzazione di eventi informativi per gli stakeholders regionali e nazionali**, anche con la partecipazione dei corrispettivi colleghi di altri Paesi europei.

“Comunicazione e divulgazione delle opportunità su PEI e Orizzonte 2020” *attività 2016*

- **1 Piattaforma on line** : sezione web denominata “innovazione e ricerca” sul portale www.reterurale.it
- ✓ Progettazione dei contenuti delle pagine web di questa sezione sui temi innovazione e ricerca.
- ✓ Alimentazione di questa sezione web con documenti e novità, divulgazione delle calls Orizzonte 2020 (multi-actor projects e thematic networks) e dei bandi PEI regionali.
- ✓ Promozione, tramite la sezione web, degli eventi organizzati dalla Rete rurale nazionale su innovazione e ricerca
- ✓ Divulgazione dei contenuti delle conferenze, seminari e gruppi di riflessione organizzati dalla DG AGRI e Rete Europea PEI (compreso, se necessario, la traduzione di alcuni documenti per il pubblico italiano ed i potenziali beneficiari).
- ✓ Messa a disposizione di documentazione inerente le aree tematiche del PEI.

“Comunicazione e divulgazione delle opportunità su PEI e Orizzonte 2020” *attività 2016*

Sel in: [Home](#) > [Innovazione](#)



Le politiche europee, nazionali e regionali hanno messo al centro degli obiettivi di sviluppo la crescita della innovatività del sistema produttivo e imprenditoriale promuovendo finanziamenti specifici e interventi dedicati. Uno degli interventi centrali è il Partenariato Europeo dell'Innovazione (PEI).

Il presente spazio web rende disponibili al cittadino e agli addetti del settore (dirigenti e funzionari regionali, imprese e loro rappresentanze, ricercatori, tecnici ecc.) le informazioni utili a conoscere le iniziative realizzate, le opportunità da cogliere, i risultati raggiunti.

Unione Europea	Il PEI in Italia	Panorama Innovazione	La Formazione
			



Mappe del Sito | La redazione | Pagine Legali
Ultima Modifica: 21/04/16 - 16:33

Progetto realizzato con il contributo FEASR (Fondo europeo per l'agricoltura e lo sviluppo rurale) nell'ambito delle attività previste dal programma Riforma Rurale Nazionale 2007-2013

www.reterurale.it/innovazione



“Comunicazione e divulgazione delle opportunità su PEI e Orizzonte 2020” *attività 2016*

- **1 banca dati** pubblica da inserire nella pagina web “innovazione e ricerca” inerente l’**“anagrafica dei gruppi operativi selezionati”** con informazioni sulle tematiche affrontate, modalità di adozione dell’innovazione, composizione (partner), contatti, ecc.
- **1 Attività di supporto e consulenza : **raccordo**** interattivo con Rete PEI UE e DG AGRI per la partecipazione attiva di rappresentanti della Rete italiana e del partenariato ai tavoli di lavoro europei inerenti il PEI e Orizzonte 2020.
- **2 Workshop informativi a livello regionale, anche con la partecipazione di GO e/o esperti degli altri Stati Membri**, per promuovere la conoscenza dei contenuti della iniziativa PEI, delle opportunità di Orizzonte 2020 e lo sviluppo degli interventi sull’innovazione
 - ❑ ***LEGNARO Padova 20-21 Aprile 2016 (in collaborazione con Rete PEI Europea)***
 - ❑ ***Concorso di idee innovative per il Sud – Sett/Nov 2016 (evento PEI per Regioni del Sud)***
- **1 documento di analisi sullo stato di attuazione della prima priorità dello sviluppo rurale nei PSR italiani** (art. 5 Reg. 1305/2013, comma 1)

“Supporto metodologico e procedurale al PEI ed ai Gruppi Operativi”



“Supporto metodologico e procedurale al PEI ed ai Gruppi Operativi”

- **A. Supporto alle Autorità di Gestione dei PSR**
- **B. Supporto alla costituzione ed attuazione di progetti dei GO**
- **C. Processi di confronto fra GO che affrontino temi connessi e correlati**
- **D. Gruppi Operativi interregionali**
- **E. Attività di analisi e verifica (compresa la valutazione).**



“Supporto metodologico e procedurale al PEI ed ai Gruppi Operativi”

attività 2016

1 gruppo di esperti per supporto AdG

1 Attività di supporto e consulenza su:

-circuito Finanziario M16 e PEI

-aiuti di Stato e attuazione PEI

-costi standard e somme forfettarie (consulenza e formazione)

1 Sportello giuridico su problematiche amministrativo/gestionali/ fiscali

1 format facoltativo di fascicolo di progetto

1 format facoltativo di regolamento interno del GO

1 Workshop/focus group con GO già selezionati (reti tematiche)

1 Documento di impostazione metodologica per verifica e valutazione del PEI

Piano innovazione e collegamento attori della filiera innovazione

Piano innovazione e collegamento attori della filiera innovazione

- Facilitazione e rafforzamento del dialogo fra i soggetti della filiera dell'innovazione
- Aggiornamento del Piano strategico per l'innovazione e la ricerca
- Avvio della realizzazione del Portale «Conoscenza e innovazione nel settore agricolo, alimentare e forestale»



Piano innovazione e collegamento attori della filiera innovazione *attività 2016*

- 1 *Piattaforma on line* per l'innovazione a supporto dei partenariati
- **Elenco degli esperti in materia di ricerca ed innovazione sul sistema agricolo al fine di disporre di specifiche professionalità per la valutazione *ex ante, verifica in itinere ed ex post di progetti di ricerca e di innovazione (bando chiuso, elenco in corso di definizione)***
- 1 *Workshop* sui collegamenti tra **GO e Ricerca** (Orizzonte 2020)
- 1 *Task Force/Gruppo di Lavoro* funzionale all'attività di connessione tra sviluppo rurale e ricerca
- *Attività di supporto e consulenza* : predisposizione (a livello di analisi funzionale) della **Banca Dati** della ricerca in agricoltura
- 1 *documento di analisi*: **analisi dei fabbisogni di innovazione** con dati RICA
- 2 *workshop* dedicati all'analisi delle **opportunità di innovazione in specifici settori, da organizzare sul territorio**



Piano innovazione e collegamento attori della filiera innovazione *attività 2016*

- **Elenco degli esperti in materia di ricerca ed innovazione sul sistema agricolo al fine di disporre di specifiche professionalità per la valutazione *ex ante*, *verifica in itinere* ed *ex post* di progetti di ricerca e di innovazione (bando chiuso, elenco in corso di definizione)**
- **AREA 1.** Aumento sostenibile della produttività, della redditività e dell'efficienza delle risorse negli agroecosistemi;
- **AREA 2.** Cambiamento climatico, biodiversità, funzionalità suoli e altri servizi ecologici e sociali dell'agricoltura;
- **AREA 3.** Coordinamento e integrazione dei processi di filiera e potenziamento del ruolo dell'agricoltura;
- **AREA 4.** Qualità, tipicità e sicurezza degli alimenti e stili di vita sani;
- **AREA 5.** Utilizzo sostenibile delle risorse biologiche a fini energetici e industriali;
- **AREA 6.** Sviluppo e riorganizzazione del sistema della conoscenza per il settore agricolo, alimentare e forestale.

Per ciascuna area i candidati possono indicare specifici comparti/sottocomparti.

Il collegamento con il livello europeo

An EU wide EIP network, supported under Rural development policy



Linking with H2020



The EIP-AGRI website

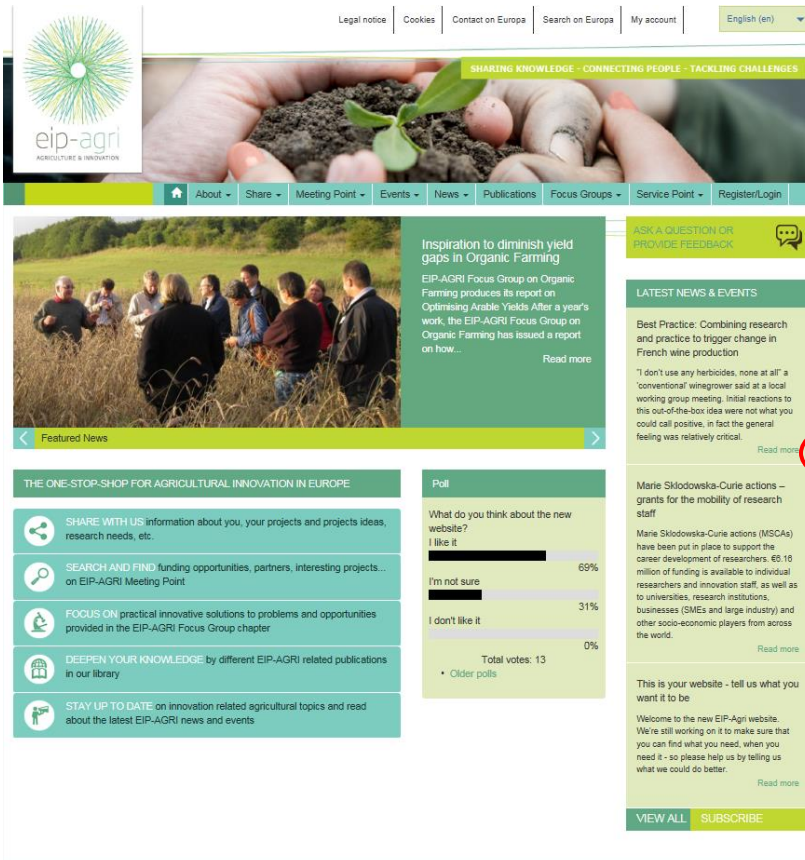

The screenshot shows the EIP-AGRI website homepage. At the top, there is a navigation bar with links for 'Legal notice', 'Cookies', 'Contact on Europa', 'Search on Europa', 'My account', and a language selector set to 'English (en)'. Below this is a banner image of hands holding a small plant in soil, with the text 'SHARING KNOWLEDGE - CONNECTING PEOPLE - TACKLING CHALLENGES'. The main content area features a 'Featured News' section with a photo of a group of people in a field and the headline 'Inspiration to diminish yield gaps in Organic Farming'. To the right, there is a 'LATEST NEWS & EVENTS' section with a 'Best Practice' article about combining research and practice in French wine production. Below the news, there is a 'Poll' section titled 'What do you think about the new website?' with a bar chart showing 69% 'I like it', 31% 'I'm not sure', and 0% 'I don't like it'. At the bottom, there is a 'VIEW ALL' and 'SUBSCRIBE' button.



THE ONE-STOP-SHOP FOR AGRICULTURAL INNOVATION IN EUROPE

- SHARE WITH US information about you, your projects and projects ideas, research needs, etc.
- SEARCH AND FIND funding opportunities, partners, interesting projects... on EIP-AGRI Meeting Point
- FOCUS ON practical innovative solutions to problems and opportunities provided in the EIP-AGRI Focus Group chapter**
- DEEPEN YOUR KNOWLEDGE by different EIP-AGRI related publications in our library
- STAY UP TO DATE on innovation related agricultural topics and read about the latest EIP-AGRI news and events

<http://ec.europa.eu/eip/agriculture>



Grazie per l'attenzione!

r.passero@politicheagricole.it

www.reterurale.it

www.politicheagricole.it/svilupporurale