



**mipaaf**  
ministero delle politiche  
agricole alimentari e forestali

**crea**  
Consiglio per la ricerca in agricoltura  
e l'analisi dell'economia agraria



REGIONE AUTONOMA  
DE SARDIGNA  
REGIONE AUTONOMA  
DELLA SARDEGNA



PROGRAMMA  
DI SVILUPPO RURALE  
PSR Sardegna  
2014-2020

**RETERURALE  
NAZIONALE  
20142020**



# HACKATHON 2022 *camp*



Sostenibilità,  
Innovazione,  
Cooperazione,  
Territorio

**Sardegna**  
**5-8**  
**SETTEMBRE**



*Programma*





REGIONE AUTONOMA  
DE SARDIGNA  
REGIONE AUTONOMA  
DELLA SARDEGNA



PROGRAMMA  
DI SVILUPPO RURALE  
PSR Sardegna  
2014-2022

RETERURALE  
NAZIONALE  
20142020



# HACKATHON 2022 camp



## OBIETTIVI FORMATIVI

In linea con il progetto Rural Worlds - Parole come semi, che intende rafforzare la cooperazione tra mondo produttivo e mondo accademico, l'Hackathon Camp 2022 ha lo scopo di costruire alleanze formative per la sostenibilità dei territori e il futuro dei giovani. In particolare, la Summer School 2022, promossa dal Ministero delle politiche agricole alimentari e forestali e attuata dalla Rete Rurale Nazionale in collaborazione con la Regione Sardegna e i partner (Regioni, Università, Imprese agricole, Associazioni), intende contribuire al perseguimento delle seguenti finalità:

- Condividere conoscenze, esperienze e buone pratiche tra chi si occupa a vario titolo, di sviluppo rurale.
- Favorire l'acquisizione di competenze chiave e sperimentare nuovi strumenti didattici.
- Permettere ai giovani (studenti, imprenditori agricoli e professionisti di altri settori), di lavorare insieme alle Istituzioni e alle Università sui problemi concreti delle aziende, sviluppando la capacità di problem solving e l'orientamento all'innovazione.
- Facilitare le azioni di rete e la diffusione dei risultati verso le comunità locali.

## SEDE DELL'EVENTO

L'Hackathon Camp si svolgerà nel territorio della Nurra (Sardegna nord-occidentale), caratterizzato da un'importante storia e vocazione agricola e da numerose esperienze di efficace utilizzo dei finanziamenti PSR.

## I TEMI

La terza edizione della Summer School della Rete Rurale Nazionale riguarda gli ambiti tematici individuati dal progetto: innovazione, sostenibilità, cooperazione e ricambio generazionale, nel contesto dei Programmi di Sviluppo Rurale 2014-2022.

## METODOLOGIA

Il programma formativo, frutto del dialogo e raccordo fra la dimensione nazionale e quella regionale, prevede l'alternanza di quattro diverse tipologie di attività, tra loro strettamente interconnesse.

- 01 TEAM BUILDING E STUDY VISIT
- 02 CASE HISTORY E CONTADINNER CHALLENGE
- 03 START UP TOOLS E OFFICINA DELLE IDEE
- 04 ALIMENTAZIONI CULTURALI E DISSEMINAZIONE SCIENTIFICA

Il percorso formativo include l'ascolto degli imprenditori e le visite aziendali (giorni 1 e 2); la formazione con metodo partecipativo e i laboratori di approfondimento con i docenti e i professionisti di altri settori (giorno 3), la ricerca in team di soluzioni condivise ai problemi degli imprenditori e la disseminazione di risultati (giorno 4).





UNIONE EUROPEA  
fondo europeo di sviluppo rurale



ministero delle politiche  
agricole alimentari e forestali



crea  
Consiglio per la ricerca in agricoltura  
e l'analisi dell'economia agraria



REGIONE AUTONOMA  
DE SARDIGNA  
REGIONE AUTONOMA  
DELLA SARDEGNA



PROGRAMMA  
DI SVILUPPO RURALE  
PSR Sardegna  
2014-2022

RETERURALE  
NAZIONALE  
20142020



# Programma

giorno

01

TEAM BUILDING E STUDY VISIT

Sardegna

5-8

SETTEMBRE

h 14:00	<b>ACCOGLIENZA</b>	Hotel CARLOS V
h 15:00	<b>ASPETTANDO IL CAMP</b>	evento di lancio
h 17:30	visita azienda 01 COOP. S. MARIA LA PALMA	<b>cooperazione</b>
h 21:00	<b>CENA DI NETWORKING</b> attività ricreative	





UNIONE EUROPEA  
fondo europeo agricolo per lo sviluppo rurale



ministero delle politiche  
agricole alimentari e forestali



Consiglio per la ricerca in agricoltura  
e l'analisi dell'economia agraria



REGIONE AUTONOMA  
DE SARDIGNA  
REGIONE AUTONOMA  
DELLA SARDEGNA



PROGRAMMA  
DI SVILUPPO RURALE  
PSR Sardegna  
2014-2022

RETERURALE  
NAZIONALE  
20142020



# Programma

giorno

02

## STUDY VISIT E CONTADINNER CHALLENGE

Sardegna

5-8

SETTEMBRE

h 7:30	COLAZIONE	
h 8:00	BRIEFING GRUPPI DI LAVORO	
h 8:30	PARTENZA PER STUDY VISIT	
h 9:00	visita azienda 02 AZ. BASTIANINO E ROBERO PORCU	sostenibilità
h 11:00	PARCO NATURALE DI PORTO CONTE	trasferimento in azienda
h 11:30	visita azienda 03 ACCADEMIA OLEARIA	innovazione
h 13:30	PAUSA PRANZO	degustazione in azienda
h 17:00	APPROFONDIMENTO CASI AZIENDALI	a cura dei docenti
h 19:00	ACCOGLIENZA AZIENDE	degustazione prodotti locali
h 20:00	CONTADINNER CHALLENGE	





UNIONE EUROPEA  
fondo europeo agricolo per lo sviluppo rurale



ministero delle politiche  
agricole alimentari e forestali



Consiglio per la ricerca in agricoltura  
e l'analisi dell'economia agraria



REGIONE AUTONOMA  
DE SARDIGNA  
REGIONE AUTONOMA  
DELLA SARDEGNA



PROGRAMMA  
DI SVILUPPO RURALE  
PSR Sardegna  
2014-2022

RETERURALE  
NAZIONALE  
20142020



# Programma

giorno

03

## START UP TOOLS E OFFICINA DELLE IDEE



h 7:30	COLAZIONE
h 9:00	STARTUP TOOLS <i>laboratori</i>
h 10:30	LAVORO DEI TEAM <i>brainstorming</i> e analisi casi aziendali
h 12:00	LAVORO DEI TEAM produzione elaborati
h 13:00	PRANZO <i>team building</i>
h 14:30	OFFICINA DELLE IDEE <i>laboratori</i>
h 16:00	LAVORO DEI TEAM produzione elaborati
h 20:00	CENA DI NETWORKING attività ricreative

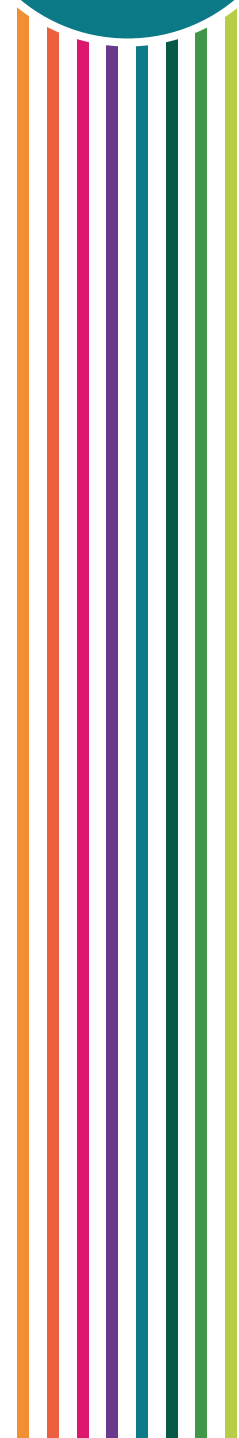



UNIONE EUROPEA  
fondo europeo agricolo per lo sviluppo rurale



ministero delle politiche  
agricole alimentari e forestali



Consiglio per la ricerca in agricoltura  
e l'analisi dell'economia agraria



REGIONE AUTONOMA  
DE SARDIGNA  
REGIONE AUTONOMA  
DELLA SARDEGNA



PROGRAMMA  
DI SVILUPPO RURALE  
PSR Sardegna  
2014-2022

RETERURALE  
NAZIONALE  
20142020



# Programma

giorno

04

ALIMENTAZIONI CULTURALI E DISSEMINAZIONE

Sardegna

5-8

SETTEMBRE

h 7:30

COLAZIONE

h 8:30

BRIEFING E CHIUSURA PRESENTAZIONI  
interviste ai partecipanti

h 10:00

PRESENTAZIONE EVENTO FINALE  
saluti istituzionali | introduzione ai lavori  
*Inspirational Speech*

h 10:30

SPEECH FINALI DEI TEAM  
5' presentazione | 3' domande

h 11:15

PRESENTAZIONE BP PSR SARDEGNA  
*minifiction*

h 11:45

TAVOLA ROTONDA  
Istituzioni | Università | Imprese | Professionisti

h 12:45

SPEECH  
startup in agricoltura

h 13:00

PRANZO DI NETWORKING  
raccolta feedback partecipanti

h 14:30

TRANSFER  
aeroporto di Alghero





UNIONE EUROPEA  
fondo europeo per lo sviluppo rurale



ministero delle politiche  
agricole alimentari e forestali



Consiglio per la ricerca in agricoltura  
e l'analisi dell'economia agraria



REGIONE AUTONOMA  
DE SARDIGNA  
REGIONE AUTONOMA  
DELLA SARDEGNA



PROGRAMMA  
DI SVILUPPO RURALE  
PSR Sardegna  
2014-2022

RETERURALE  
NAZIONALE  
20142020



# HACKATHON 2022 camp

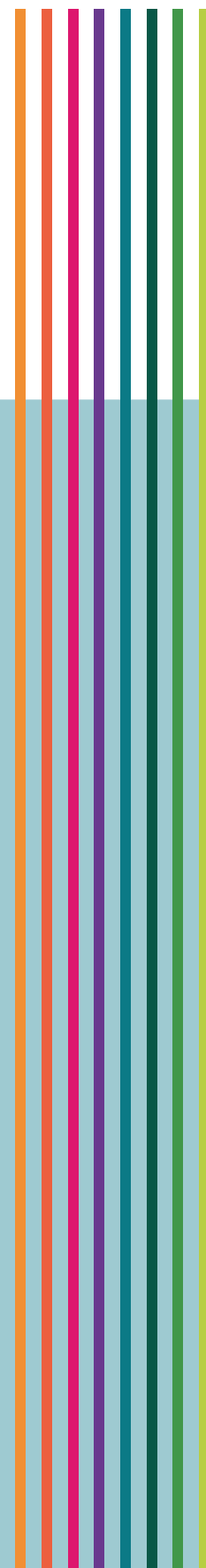

## PARTECIPAZIONE ALLA SUMMER SCHOOL 2022

La partecipazione è gratuita e include vitto, alloggio e trasporto locale.

Le spese di viaggio da/per l'aeroporto di Alghero e la tassa di soggiorno (2 € al giorno) sono a carico dei partecipanti e/o delle Regioni che aderiscono all'iniziativa, laddove espressamente previste.

[www.reterurale.it](http://www.reterurale.it)

“Progetto realizzato con il contributo FEASR (Fondo europeo per l'agricoltura e lo sviluppo rurale) nell'ambito delle attività previste dal Programma Rete Rurale Nazionale 2014-2020” – Scheda Progetto 2.2 Sinergie”

